

Fins Lapland: Flavours of Lapland (Avonturenweek)

Begeleide groepsreis (8 dagen/7 nachten)

24 januari – 31 januari 2027



In de streek van Ruka vindt u 1 van de mooiste natuurgebieden en winterlandschappen terug van gans Noord-Scandinavië. U verblijft er gedurende 5 dagen in een kleinschalig hotel. Het hotel is aan de oevers van een klein meer en aan rand van het gezellige skidorpje van Ruka gelegen is. Eén van de skipistes komt tot vlak aan het hotel en vanaf het meer kan u regelmatig het noorderlicht waarnemen.

Tijdens een goed gevulde week 'proeft' u van het beste wat Lapland te bieden heeft op vlak van activiteiten en lokale keuken. Zo komen alle typische activiteiten zoals een sneeuwscootersafari, ijsvissen, een lange huskytocht en een ritje met een rendierslede aan bod. Tenslotte verkent u ook 1 van de vele natuurparken in deze regio tijdens een prachtige sneeuwschoenwandeling.

Voor of na de activiteiten kan u tijdens de vrije tijd nog maximaal gaan skiën, wandelen, langlaufen of een tocht maken met fat bikes.

U zal er proeven van de lokale keuken en tijdens de week zijn ook een aantal themadiners voorzien zoals een 'wild food' diner met diverse lokale specialiteiten, een raclette- of fonduediner en een heerlijk afscheidsdiner.

Sterke punten:

- Rechtstreekse vluchten
- Verblijf aan de rand van een meer in een klein en gezellig hotel
- Het skidorpje van Ruka ligt vlakbij
- Sneeuwscootersafari, huskysafari, ijsvissen, sneeuwschoenwandeling en rendier sledetocht inbegrepen
- Lokale keuken (7x O, 5x L, 7x D)
- Geschikt voor elk type reiziger
- Goede skimogelijkheden (facultatief)
- Mogelijkheid om het programma nog actiever te maken met facultatieve excursies
- Thermische winterkledij inbegrepen

Moeilijkheidsgraad: ☼○○○



DAG 1 (L+D)

Brussel – Kuusamo - Ruka

Vlucht van Brussel naar de luchthaven van Kuusamo (rechtstreekse vlucht).

Transfer (ca 25 min) naar het skidorpje van Ruka. Ruka behoort ongetwijfeld tot de betere skigebieden van Fins Lapland. Voor wie niet van skiën houdt, kan er ook mooie tochten maken te voet, per langlaufski's of met een fat bike. In Ruka vindt u ook een aantal leuke winkeltjes en een supermarkt terug.

Uw hotel is aan de oevers van een meer gelegen en aan de rand van het dorpje. Het kleine centrum ligt op wandelafstand en de skipistes (én skilift) komen tot aan het hotel.

Op uw aankomstdag wordt u ook voorzien van **warme thermische kledij** die u kan gebruiken voor de duur van uw verblijf. De uitrusting bestaat uit een thermisch pak, warme winterschoenen, sokken, muts, handschoenen en een helm voor de sneeuwscootertochten.

Lunch.

In de loop van de namiddag maakt u met uw begeleider al een eerste **verkenning** te voet in **Ruka**. Met de panoramische gondellift maakt u o.a. een rit naar 'Ruka Valley' dat aan de andere kant van de heuvel gelegen is. Hier bevinden zich ook een aantal skipistes en ook het Family Park met een aantal voorzieningen voor families met kinderen.

Diner in het hotelrestaurant.

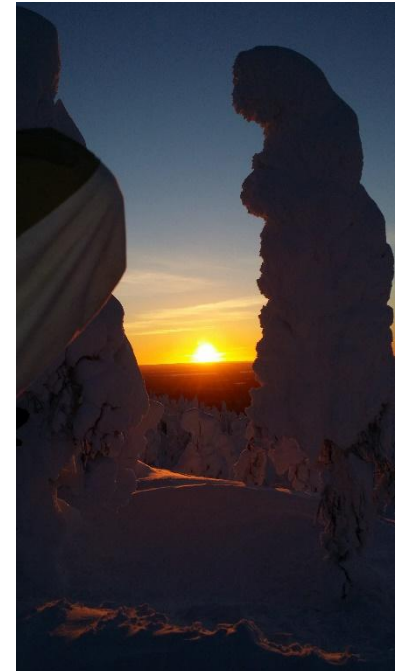

DAG 2 (O+L+D)

Ruka

Ontbijt.

U wordt naar een safarikantoor net buiten Ruka gebracht en na een korte instructieles vertrekt u op een **sneeuwscootersafari** (2 pers/scooter) van ongeveer 30 km langsheen de besneeuwde bossen en de vele bevroren meren rondom Ruka. Tijdens deze excursie zal u de prachtige landschappen ten volle kunnen bewonderen. Op één van de bevroren meren wordt gestopt en leert de gids u de technieken van het **ijsvissen** aan en hoe u een gat in het ijs kan maken. Vervolgens kan u zelf proberen om een snoek of zalmforel aan de haak te slaan. Bij een open kampvuur geniet u ook nog van een heerlijke soeplunch met koffie of thee (duur: ca 5u).

Diner in het hotelrestaurant.



DAG 3 (O+L+D)

Ruka

Ontbijt.

In de buurt van Ruka bevinden zich heel wat Nationale Parken. 's Morgens bezoekt u het **Oulanka Nationaal Park**. Dit park behoort tot een van de mooiste parken van deze regio. U zal er deelnemen aan een **actieve wandeltocht** van ca 4 à 6 km **met sneeuwschoenen** langs de Kitka rivier. Onderweg ontdekt u o.a. de oude watermolen van Myllykoski. Snack lunch met koffie onderweg (duur: ca 5u, transfers per bus).

Vrije namiddag.

'Wild food' diner. In een restaurant net buiten Ruka geniet u van een heerlijk 3-gangendiner gebaseerd op allerlei lokale specialiteiten. Als hoogtepunt proeft u zalmforel die op traditionele wijze bij een open haardvuur gegaard is (transfer per bus).

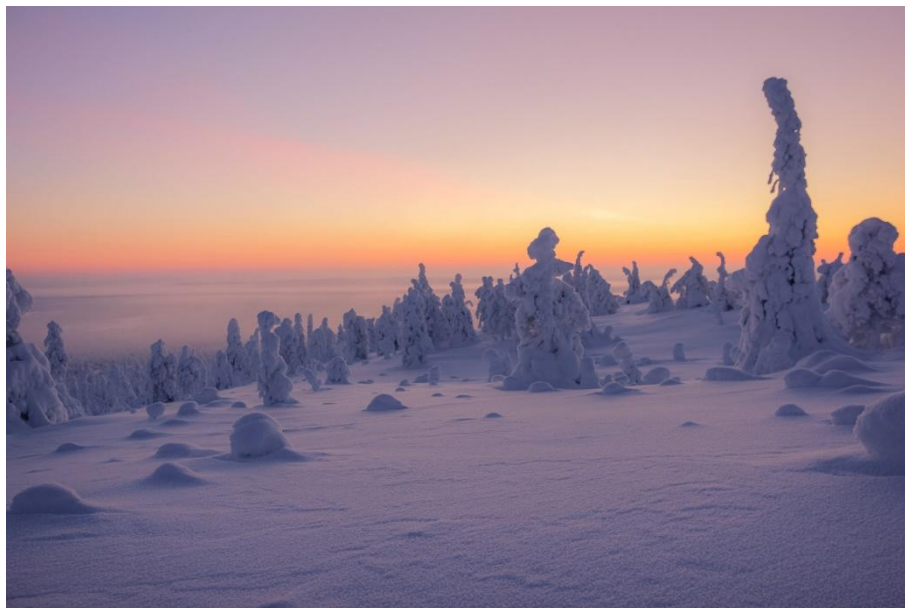

DAG 4 (O+L+D)

Ruka

Ontbijt.

Na het ontbijt vertrekt u naar een nabijgelegen **huskyboerderij**. Bij aankomst staan de honden al te blaffen vol ongeduld en na een korte instructieles kan de huskysafari van start gaan. U rijdt met 2 personen per slede die u afwisselend kan besturen. Eenmaal de tocht vertrokken is kan u genieten van een hemelse stilte rondom u en hoort u enkel het knarsen van de slede in de sneeuw. U maakt een mooie en lange tocht van **15 à 20 km** (ca 1u30). Na de tocht is er voldoende tijd om foto's te nemen van deze lieve dieren en kan u ook luisteren naar de verhalen van de huskyherder.(duur: 3 à 4u)

Lunch.

Diner in het hotelrestaurant.

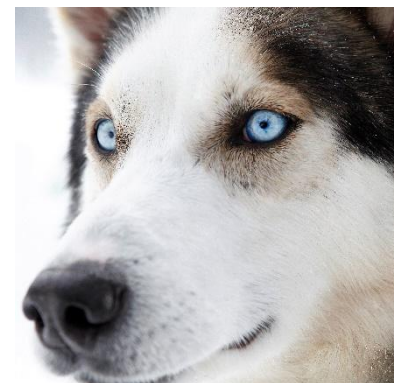

DAG 5 (O+L+D)

Ruka

Ontbijt.

Vandaag beleeft u een nieuw sneeuwscooteravontuur. Per bus wordt u opnieuw naar het startpunt gebracht en vertrekt u op een nieuwe **sneeuwscootersafari** (2 pers/scooter). U rijdt naar een lokale rendierboerderij waar u kennis maakt met deze typische Lapland bewoner. U kan de rendieren voederen en u maakt er een korte tocht per rendierslede. Nadien kan u er genieten van een kop warme koffie en een wildernislunch in een typische kota. Tijdens deze tocht zal zo'n **30 à 40 km** afgelegd worden (duur: ca 4 à 5u).

Heerlijke raclette of fondue diner in een lokaal restaurant (transfers inbegrepen).

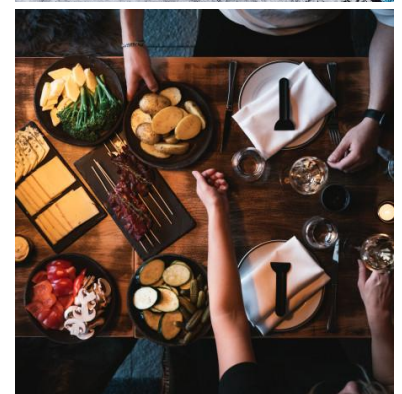

DAG 6 (O+D)

Ruka

Ontbijt.

Volledige dag vrije tijd. U kan uw programma naar eigen wens vervolledigen.

Voor wie van ski of snowboard houdt, kan zich 2 dagen gaan uitleven op de skipistes van Ruka.

U kan ook deelnemen aan een aantal facultatieve excursies om zo uw programma compleet te maken. Op dag 7 vindt u een brede waaier aan mogelijkheden terug. Tot de mogelijkheden behoren o.a. sneeuwschoenwandelen, ijsvissen, rivierdrijven en nog veel meer.

Facultatieve lunch. Indien u kiest voor een dagje vrij of skiën, dan vindt u aan de voet van de skipistes of in het dorpje een aantal mogelijkheden terug voor een snelle lunch. Indien u deelneemt aan een facultatieve activiteit, dan is vaak een kleine snack of maaltijd inbegrepen.

Diner in het hotelrestaurant.



DAG 7 (O+D)

Ruka

Ontbijt.

Facultatieve lunch.

Diner (3-gangen, vast menu) in een lokaal restaurant. Het restaurant is gelegen in het centrum van Ruka (transfer te voet).

Een greep uit de extra excursie mogelijkheden:



Facultatieve excursie:

Fietstocht met fatbikes

Fatbikes zijn de nieuwste hype in het hoge Noorden. Fatbikes zijn een type mountainbike maar met heel dikke 'ballonbanden' waar u gemakkelijk door de sneeuw kan rijden. Samen met een lokale gids maakt u een tocht van ca 4-5 km. Onderweg wordt ook nog een korte pauze voorzien om iets te kleins te eten. De route kan aangepast worden in functie van de weersomstandigheden.

Fatbikes kunnen ter plaatse ook per dag gehuurd worden.

DUUR: 2-3 uur – PRIJS: 90.00 €/pers – Vertrek: dinsdag en vrijdag om 10u00

DUUR: 2-3 uur – PRIJS: 120.00 €/pers (elektrische fatbike) – Vertrek: dinsdag en vrijdag om 13u00

Opmerking:

Goede fysieke conditie vereist en een min. lichaamslengte van 160cm.

Gelieve uw lichaamslengte bij reservatie op te geven



Facultatieve excursie:

Nachtelijke sneeuwschoenwandeling:

Ervaar een echte winternacht middenin de natuur. U maakt een aangename en actieve sneeuwschoenwandeling van ca 3 à 4 km in de prachtige omgeving van Ruka. Onderweg zal u versteld staan van de prachtige uitzichten rondom u en hopelijk kan u een prachtige sterrenhemel aanschouwen want dit is één van de voorwaarden om noorderlicht te kunnen zien. In afwachting van het noorderlicht kan u onderweg genieten van wat warme dranken en zal de gids u verhalen vertellen over het noorderlicht.

DUUR: ca 3 uur – PRIJS: 90.00 €/volw, 54.00 €/kind (8 tem 11 jaar) – Vertrek: maandag, dinsdag, donderdag en vrijdag om 19u30



Facultatieve excursie:

Nachtelijke rit per sneeuwscooterslede:

U neemt plaats in een sneeuwscooterslede die getrokken wordt door de sneeuwscooter van de gids. Tijdens een nachtelijke rit wordt op zoek gegaan naar het noorderlicht en wordt u naar een afgelegen locatie in de natuur gebracht ver weg van alle kunstlicht. In afwachting van het mogelijke noorderlicht wordt op een open kampvuur koffie/thee en een kleine snack klaargemaakt.

DUUR: 3 uur – PRIJS: +96.00 €/volw, +58.00 €/kind (5 tem 11 jaar) – Vertrek: maandag, dinsdag, woensdag en vrijdag om 19u30

Facultatieve excursie:

Ice karting

U wordt naar een parcours gebracht waar u aan ice karting kan doen. Na een korte uitleg hoe een kart te besturen kan de echte actie beginnen. Er wordt gereden op een besneeuwd parcours en de karts zijn uitgerust met spijkerbanden. De karting vereist van de deelnemer een perfecte mix van technisch kunnen en snelheid!

Na enkele opwarmronden krijgt iedereen de kans om in enkele ronden een kwalificatietijd neer te zetten. De snelste deelnemers komen dan in de finale tegen elkaar uit. Er kan gereden worden met ongeveer 5 à 6 karts tegelijkertijd

DUUR: 1 uur (incl. transfers) – PRIJS: 105.00 €/volw, 105.00 €/kind – Vertrek: op aanvraag

Opmerking:

Rijtijd: ca 20 min.

Min. 2 deelnemers vereist. Deelnemers moeten min. 150 cm groot zijn.



Facultatieve excursie:

Rivierdrijven

Wie een leuke en unieke ervaring rijker wil worden, moet beslist deelnemen aan een excursie **rivierdrijven**. U krijgt waterdichte en warme pakken ter beschikking en daarmee drijft u 2 keer gedurende een paar honderd meter een rustige rivier af tussen sneeuw en ijs. Een unieke ervaring! Achteraf wordt u een deugddoend warm drankje aangeboden.

DUUR: 2.5 uur – PRIJS: 110.00 €/pers – Vertrek: maandag, dinsdag, donderdag en zaterdag om 10u00

Opmerking:

Deelnemers moeten min. 16 jaar oud zijn en een min. lichaamslengte van 160cm

Als de temperaturen te koud zijn (kouder dan -25°) dan wordt deze excursies geannuleerd



Facultatieve excursie:

Sneeuwschoenwandeling naar de prachtige Valtavaara berg (FIWRUK1 31)

Deze wandeling brengt u naar één van de mooiste gebieden van Ruka. De gids begeleidt u door de prachtige vallei en de besneeuwde bossen. Bij een kampvuur kan u genieten van een deugddoende snack en warme drank.

DUUR: 3.5 uur - PRIJS: 99.00 €/volw, 63.00 €/kind (8 tem 11 jaar) – Vertrek: maandag en zaterdag om 10u30



Facultatieve excursie:

Nachtelijke sneeuwscootertocht:

Een sneeuwscootertocht in het donker geeft u een totaal andere rij-ervaring als tijdens de dag. Het licht van de sneeuwscooter weerschijnt op de sneeuwvlaktes en samen met het licht van de sterren en de maan geeft u dit een magisch gevoel. Het doel is uiteraard om het noorderlicht te kunnen spotten, daarom worden er onderweg regelmatig stops gemaakt. Tijdens één van deze stops kan u genieten van een deugddoende kop koffie met een lichte snack bij een kampvuur. Afhankelijk van de sneeuwcondities en de rijvaardigheden van de groep zal u 25 à 30 km met de sneeuwscooter rijden.

DUUR: ca 2.5 à 3 uur – PRIJS: 170.00 €/volw (2 pers/scooter), 210.00 €/volw (1 pers/scooter), 99.00 €/kind (8 tem 11 jaar) – Vertrek: dinsdag, woensdag en vrijdag om 19u30.

Opmerking:

Een kind moet een lichaamslengte van >1m40 hebben om aan deze excursie te kunnen deelnemen.



Facultatieve excursie:

Actieve sneeuwscootersafari met lunch:

Een must do excursie voor iedere sneeuwscooterliefhebber. De rit van maar liefst ca 100 km neemt u mee naar het oosten, naar de top van de Kuntivaara heuvel. Met z'n 480m ligt de top bezaaid met dik besneeuwde bomen. Onderweg wordt ook nog een warme wildernislunch voorzien. Tijdens deze actieve sneeuwscootertocht beschikt iedere deelnemer over z'n eigen sneeuwscooter. U moet over ervaring te beschikken indien u aan deze sneeuwscootertocht wil deelnemen.

DUUR: ca 6u – PRIJS: 300.00 €/volw (1 pers/scooter) – Vertrek: woensdag en zaterdag om 09u00



Facultatieve excursie:

Bezoek aan de Kerstman

U bezoekt de Kerstman in één van zijn buitenverblijven in het bos. Bij aankomst in z'n chalet wordt u hartelijk verwelkomd door de elfjes van de Kerstman en kunt u bijvoorbeeld aan sleetje glijden doen en worstjes grillen bij een open kampvuur. Hierna heten de Kerstman en de Kerstvrouw u van harte welkom. De Kerstman benoemt de kinderen tot z'n persoonlijke helpers en nadien mogen ze de kerstvrouw helpen om koekjes te bakken. U maakt er ook uw eigen kerstkaarten en doet er nog tal van andere typische kersttaken. Tussenin is er voldoende tijd om naar de verhalen van de Kerstman te luisteren en worden er koekjes en warme dranken geserveerd. Op het einde van het verblijf krijgt ieder kind ook nog een leuke attentie. Een leuke ervaring voor zowel jong als oud.

DUUR: ca 4u (incl transfers) – PRIJS: 105.00 €/volw, 105.00 €/kind – Vertrek: op aanvraag (min. 2 volw).

Opmerking:

Privé bezoeken mogelijk vanaf 10 deelnemers (op aanvraag)





Opmerking:

De inhoud van dit programma is gegarandeerd, de volgorde van de excursies kan altijd wijzigen.

DAG 8 (O)

Ruka - Kuusamo - Brussel

Ontbijt, gevolgd door check out en inleveren van de thermische kledij.

Transfer naar de luchthaven van Kuusamo voor de terugvlucht naar Brussel (rechtstreekse vlucht).



Prijs per persoon:

Begeleide groepsreis (8 dagen/7 nachten)								
Vertrek (vaste data)	Prijs (per persoon in €)							
	Twin Room		Family Room			Suite		
	Bezet door 1 pers	Bezet door 2 pers	Bezet door 2 pers	Bezet door 3 pers		Bezet door 2 pers		
24/01 *	3355.00	2840.00	2860.00	2695.00		2900.00		
*rechtstreekse vluchten.								
Twin Room: min. 1, max. 2 pers								
Family room: min. 2 pers, max 4 pers (3 volw OF 2 volw + 2 kinderen (4 tem 12 jaar)								
Suite: min. 1 pers, max. 2 pers								

Inbegrepen:

- Vluchten
 - Met rechtstreekse Asteria chartervlucht in economy class (volgens beschikbaarheid), inclusief alle vooraf betaalbare taken twv 62.00 €/ticket gekend op 31/03/2026
- Overnachtingen:
 - 7 nachten verblijf hotel Ruka Tonttu ***+
- Maaltijden en snacks zoals beschreven in het programma (O: ontbijt, L: lunch en D: diner)
- Alle vermelde transfers zoals beschreven in programma
- Alle vermelde excursies zoals beschreven in programma op basis van 2 pers/scooter of slede indien van toepassing
- Alle vermelde excursies en transfers gaan door in een gesloten Nederlandstalige Asteria groep (geen internationaal gezelschap)
- Diensten van een lokale Engelstalige gids tijdens de excursies
- Verzekering voor sneeuwscootertochten (eigen franchise van 1000.00 € in geval van ongeval of schade, onder voorbehoud van wijzigingen)
- Warme winterkledij van bij start eerste activiteit tot bij vertrek
- Nederlandstalige reisbegeleider
- reisinformatieboekje
- BTW
- Bijdrage Vlaamse Solidariteit Reisgelden.

Niet inbegrepen:

- Annulerings- en/of bijstandsverzekering
- Persoonlijke uitgaven zoals dranken, telefoon, etc.
- Facultatieve excursies en diensten niet specifiek vermeld in programma

Toeslagen en/of reducties:

- **Kortingen:**
 - VROEGBOEKKORTING: -25.00 €/volw, -12.50 €/kind (tem 14 jr) (reservatie voor 01/10)
 - Korting kind: 9
 - Korting 1^{ste} en 2^e kind (8 tem 11 jr) in een family suite (2+2) met 2 volw: -585.00 €/kind
 - Korting 1^{ste} en 2^e kind (12 jr) in een family suite (2+2) met 2 volw: -115.00 €/kind
 - Vluchtreducties: zie tabel 'Vluchttoeslagen en -reducties'
- **Toeslagen:**
 - Toeslag niet-Markantlid: +100.00 €/pers (tenzij je medereiziger bent van een lid)
 - Opmerking:
U kan ook een Markant-lidmaatschap afsluiten en zo geniet u ook van de Markant ledenverzekering (BA). Een extra reisverzekering is voor deze reis ten zeerste aangeraden.
 - Belangrijk:
Per Markant-lid mag 1 reisgezel deelnemen aan ledentarief. Deze deelnemer neemt er kennis van dat hij/zij niet geniet van de Markant ledenverzekering.
 - Dag 2 + dag 5: sneeuwscootertocht:
 - Single supplement: +100.00 €/pers
 - Vluchttoeslagen: zie tabel 'Vluchttoeslagen en -reducties'

Vluchtgegevens (onder voorbehoud):

ASTERIA CHARTER (ism TUI Fly)

Brussel (06:00) – Kuusamo (11:55) (groepstarief) (via Kittilä)

Kuusamo (12:45) – Brussel (15:25) (groepstarief)



Opmerking:

- incl. 20 kg/per ingecheckte baggage + handbagage
- Meal service: buy on board
- Fly Deluxe: op aanvraag



Hotelgegevens:

Hotel RukaTonttu ***+:

Ligging: aan de oever van het Talvijärvi meer, vlak bij het gezellige skidorpje van Ruka. Doordat dit hotel niet meteen bij het kunstlicht van het stadje gelegen is, vormt het een ideale locatie om noorderlicht te spotten als het zich voordoet. De (verlichte) skipistes van Ruka liggen ook vlakbij.

Beschrijving: dit kleine en gezellige boetiek hotel is perfect voor uw verblijf in Ruka en de verkenning van de weide omgeving. Het restaurant serveert heerlijke en lokale keuken.. U kan ook dagelijks genieten van de drie sauna's in dit hotel. Hotel Rukan Tonttu heeft twee sauna's voor 25 personen, één voor mannen en één voor vrouwen. U kunt ook een privésauna boeken. Voor wie wil is er ook de mogelijkheid om te zwemmen in een open ijswak.

Kamers: Rukan Tonttu beschikt over 15 twin rooms die volledig uitgerust zijn. Alle kamers zijn voorzien van een minibar, televisie, Wi-Fi, haardroger, toilet en douche. Er is ook 1 familiekamer (2 volw + 2 kind) en 1 suitekamer die uitgerust is met een whirlpoolbad.



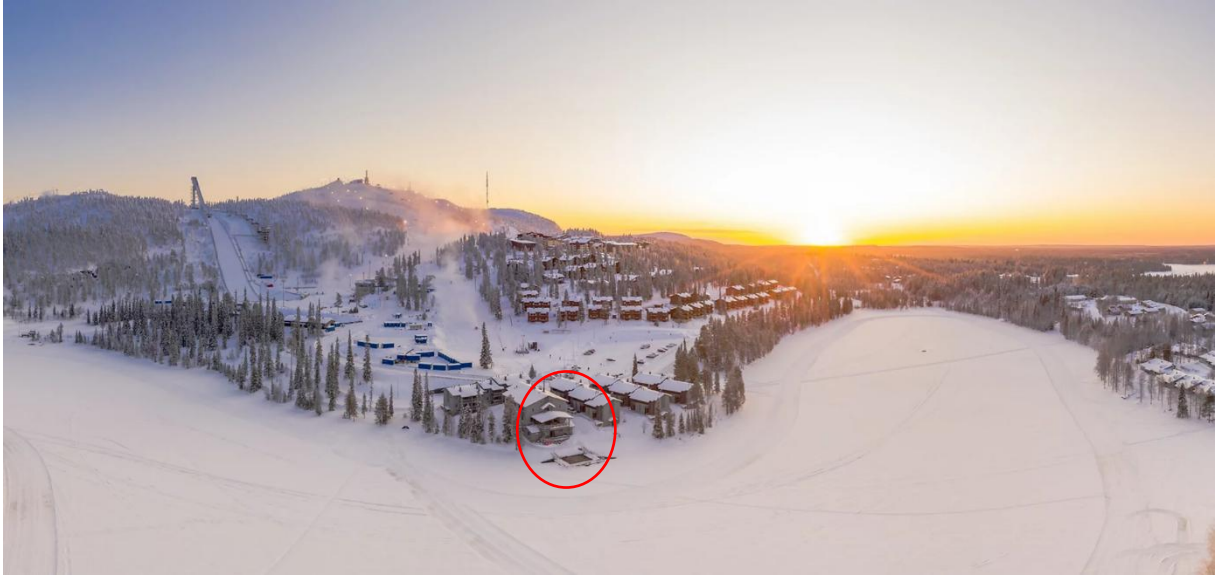

Opmerkingen & bijkomende informatie:

- De reis boeken doet u via het registratieformulier op de website van Markant Reizen. Nadien ontvangt u van Asteria Expeditions een bestelbon en uitnodiging om het voorschot te betalen. Eventuele extra's zoals facultatieve excursies dienen bij Asteria Expeditions aangevraagd te worden.
- Alle prijzen zijn per persoon in €
- Minimum aantal deelnemers: 16 – max aantal deelnemers: 24
- Nederlandstalige reisbegeleiding vanaf 16 deelnemers
- Minimum deelnameleeftijd: 8 jaar én minimum 1m40cm lichaamslengte! Indien aan deze voorwaarden niet voldaan wordt, dan kan deze persoon niet deelnemen aan de sneeuwscootertochten
- **Facultatieve excursies:** alle facultatieve excursies dienen bij reservatie of ten laatste 2 maanden voor afreis gereserveerd worden. Ter plaatse kan geen garantie gegeven dat bepaalde excursies nog beschikbaar zijn. Bij minder dan 8 deelnemers sluit u aan bij een internationaal gezelschap. Vanaf 8 deelnemers wordt een privé vertrek voorzien voor enkel Asteria klanten.
- Om met een sneeuwscooter te mogen rijden moet u minstens 18 jaar zijn en over een geldig rijbewijs beschikken.
- Tijdens de huskysafari nemen kinderen ofwel plaats in de slede van de ouders of van de gids. De beslissing wordt ter plaatse genomen door de huskyfarm zelf.
- Tijdens de excursies en activiteiten geldt een nultolerantie voor alcohol.
- Per koppel moet er minstens 1 iemand zelf met de sneeuwscooter kunnen rijden. Er kan niet meegereden worden met gidsen of met andere deelnemers. Iedere activiteit houdt een bepaalde fysieke inspanning in die afhankelijk is van het gekozen programma (zie moeilijkheidsgraad)
- Kinderen van 8 tem 11 jaar hebben een korting op de excursieprijs. De kinderkorting geeft recht op een plaats in een slede voortbewogen door de sneeuwscooter van de gids. De kinderen die in de slede zitten moeten altijd vergezeld worden door een ouder. Kinderen groter dan 140 cm mogen plaatsnemen op de sneeuwscooter op voorwaarde dat ze hiervoor de volwassenenprijs betalen (te verkrijgen op eenvoudige aanvraag).
- Single supplement voor sneeuwscootertochten verplicht voor singles of reisgezelschappen die oneven uitkomen. Omwille van veiligheid en verzekeringsrichtlijnen kan er niet gedeeld worden met andere deelnemers.
- Moeilijkheidsgraad:
 -  ○ ○ ○ ○ : geschikt voor iedereen, zowel voor (kleine) kinderen als volwassenen
 -   ○ ○ ○ ○ : iets actiever (niet voor kleine kinderen)
 -   ○ ○ ○ ○ : actief en licht avontuurlijk (enkel volwassenen)
 -     ○ ○ ○ ○ : avontuurlijk (goede conditie en/of ervaring aangeraden)
- Reisverzekering aangeraden!
Een goede reisverzekering is absoluut aangeraden om naar Lapland te reizen. Indien u een annuleringsverzekering afsluit kies dan ook voor de optie 'incl. vakantieonderbreking' zodat u eventueel niet genoten diensten ter plaatse (bv omwille van ziekte of ongeval) kan terug betaald krijgen. Ook een uitgebreide bijstandsverzekering (incl. gemotoriseerde (winter)sporten) wordt zeker aanbevolen in geval van medische kosten ter plaatse en eventuele repatriëring
- Gelieve alle gewenste extra's (bv. facultatieve excursies, maaltijdsupplementen, speciale diëten, etc.) bij reservatie of ten laatste 2 maanden voor vertrek door te geven. Voor elke wijziging of toevoeging aan uw dossier binnen 2 maanden voor vertrek wordt een administratiekost van 25.00 €/dossier in rekening gebracht.
- Belangrijke medische informatie (rug- of heupproblemen, zwangerschap, etc) moet bij reservatie vermeld worden en wordt confidentieel behandeld. Niet alle programma's en/of activiteiten zijn geschikt voor personen met een (fysieke) handicap. Om veiligheidsredenen mogen zwangere vrouwen niet aan sneeuwscootersafari of bepaalde andere activiteiten deelnemen.
- Alle prijzen zijn geldig tot 2 maanden voor afreis. Hierna behoudt Asteria Expeditions zich het recht om (voor nieuwe reservaties) de prijzen aan te passen.
- De Algemene en Bijzondere Reisvoorwaarden van Asteria Expeditions voor 'Winters Lapland & Scandinavië' zijn van toepassing (<https://www.asteriaexpeditions.be/storage/content/Asteria-Bijzondere-reisvoorwaarden.pdf>), net als de aanvullende informatie 'Goed om weten!'.