

# Fins Lapland: Winters Lapland Shortbreak

Nederlandstalig begeleide groepsreis (5 dagen/4 nachten)

21 februari – 25 februari 2027



Lapland is de noordelijkste provincie van Finland en ligt voor het grootste gedeelte boven de poolcirkel. Noord-Finland is één van de weinige plaatsen op onze aarde waar de natuur nog oorspronkelijk en onaangetast is. In deze ongetemde wildernis heersen een rust en stilte die we eigenlijk niet meer voor mogelijk houden. Een overvloed aan ruimte nodigt uit voor een avontuurlijke tocht in de eenzaamheid van dit wondermooie sneeuwland. Winters Lapland betekent ook onvergetelijke witte vlaktes en met een beetje geluk het ervaren van het Noorderlicht. In Lapland wonen de Sámi, de enige inheemse bevolkingsgroep van Noord-Europa. De Sámi spreken hun eigen taal en hebben hun eigen kleurrijke cultuur. Ondanks hun moderne en eigentijdse levenswijze houden de Sámi hun tradities in ere zoals de kleurrijke klederdracht, de rendierboerderijen en de 'joiku-zang'.

Het absolute hoogtepunt van een Lapland-reis is natuurlijk het ervaren van het noorderlicht; een uniek natuurfenomeen, een natuurlijk en spectaculair lichtspel aan de hemel van het paradijs.

Deze streek heeft perfect zijn authenticiteit en charme weten te bewaren. Hier beleeft u nog de echte natuur; de fauna en flora zijn indrukwekkend, de lucht puur en het water zuiver.

Wenst u kennis te maken met het allerbeste wat Lapland te bieden heeft? U verblijft in 1 van de leukste en gezelligste dorpjes van Fins Lapland, nl. Levi, en neemt deel aan een programma met een uitstekende prijs/kwaliteitsverhouding. Alle typische activiteiten komen aan bod, u zal er proeven van de heerlijke lokale keuken en tenslotte bezoekt u het Snow Village.

Alle excursies en uitstappen gaan door met een ervaren Nederlandstalige begeleider. Tijdens één van de avonden met een goede kans op het noorderlicht, krijgt u ook een noorderlichtpresentatie waarna u samen met uw begeleider op zoek gaat naar het noorderlicht.

Dit programma omvat werkelijk alle hoogtepunten die u in Lapland kan beleven. Wenst u het toch nog actiever of specialer? Zo heeft u de mogelijkheid om op facultatieve basis te slapen in een glazen iglo. Of u kan ook deelnemen aan een sessie ice karting of een tocht met fat bikes of paarden.

**Levi:**

Levi, een sprookjesachtig wintersportgebied zo'n 170 km boven de poolcirkel, is de ideale uitvalsbasis voor een ontspannende en leuke Lapland ervaring voor jong en oud. U vindt er verschillende goede restaurants, uitstekende skimogelijkheden en leuke winkeltjes terug. Door z'n noordelijke ligging is Levi tevens ook een goede locatie om noorderlicht te spotten als het zich voordoet.

**Sterke punten:**

- Rechtstreekse vluchten
- Ideale kennismaking met Lapland, geschikt voor elk type reiziger
- Verblijf midden in het gezellige centrum van Levi en vlakbij de skipistes
- Alle belangrijke en typische activiteiten komen aan bod: sneeuwscoortocht, husky safari, ijsvissen, sneeuwschoenwandeling, rendiersledetocht, wandeling op zoek naar het noorderlicht
- Vol pension
- Verblijf in 4\* hotel
- Diner in een gezellige Lapse kota
- Bezoek aan het Snow Village met uniek 3-gangendiner in het ice restaurant
- Alle excursies gaan door in een kleine Nederlandstalige groep
- Goede mogelijkheden om te skiën of te langlaufen (facultatief)
- Maak uw programma actiever door te kiezen voor een sessie ice karting of een fietstocht met fatbikes (facultatief)
- Mogelijkheid om te overnachten in een glazen iglo (facultatief)
- Thermische winterkledij inbegrepen

Moeilijkheidsgraad:    

DAG 1 (L+D)

Brussel – Kittilä - Levi

Vertrek in de vroege ochtend. Rechtstreekse vlucht van Brussel naar Kittilä.

Aankomst in de voormiddag en transfer (ca 15min) naar het skidorpje van **Levi**. Lunch bij aankomst.

Bij aankomst in **Levi** bent u meteen in de juiste vakantiestemming. Het centrum en de skipistes liggen vlakbij en vanuit Levi kunt u tal van interessante excursies maken.

U verblijft in Levi in een gezellig hotel dat in het centrum gelegen is.

In de loop van de namiddag wordt u uitgerust met warme **thermische kledij** (thermische overall, warme botten, handschoenen, kousen, een muts en een helm tijdens de sneeuwscootersafari). Deze kledij kan u behouden tot op het einde van het programma.



**Diner (buffet)** in het hotelrestaurant.

Tijdens 1 van de avonden zal uw begeleider een woordje uitleg doen over het **magische noorderlicht**. Na deze presentatie gaat u vervolgens te voet op zoek naar een goede plaats om noorderlicht te observeren. Het noorderlicht is een natuurfenomeen en het zien er van hangt af van vele factoren. Afhankelijk van de voorspellingen zal de juiste avond ter plaatse meegedeeld worden.



**Optioneel:**

**Overnachting in een glazen iglo:**

Indien u dit wenst kan u kiezen om de hotelovernachting te vervangen door een overnachting in een luxe glazen iglo boven op de skiheuvel van Levi. Hier wordt ook een kwalitatief diner (4-gangen) aangeboden. De volgende morgen wordt u dan na het ontbijt terug naar Levi gebracht waar u opnieuw aansluit bij de reisgroep voor het vervolg van de rondreis. Dit moet bij reservatie of ten laatste 3 maanden op voorhand worden gereserveerd. **Mits supplement – zie toeslagen.**



**DAG 2 (O+L+D)**

Ontbijt.

U wordt extra uitgerust met een helm en na een korte instructie vertrekt u op een leuke **sneeuwscootersafari** in de Lapse natuur waarbij u prachtige sneeuwlandschappen zal ontdekken. U rijdt met 2 personen per scooter die u afwisselend kan besturen.

Rond de middag is er ook een heerlijke **soeplunch** voorzien. Tijdens de dag wordt ook nog halt gehouden op een bevroren meer om aan **ijsvissen** te doen. De gids leert u de technieken aan en nadien probeert u zelf een vis aan de haak te slaan. Tijdens deze uiterst mooie sneeuwscootersafari zal u maar liefst 30 à 35 km afleggen (duur: ca 5u, 2 pers/scooter. Single driving: +85.00 €/pers).

Wat vrije tijd in de namiddag. Ideaal om te genieten van de faciliteiten van het hotel.

's Avonds staat een onvergetelijk diner op het programma. In een typische kota geniet u van een heus Laps buffet waarbij allerlei lokale specialiteiten zoals zalm en diverse rendierbereidingen zoals worsten, ragout en gebrad op het menu staan. Lekker eten, gezelligheid en sfeer troef. (transfer te voet)

Levi



DAG 3 (O+L+D)

Levi

Ontbijt.

's Morgens bezoekt u een lokale **rendierboerderij**. U maakt er kennis met het leven op de rendierboerderij en natuurlijk maakt u ook een tocht per rendierslede van ca 1 km. Nadien kan u luisteren naar de verhalen van de rendierherder en ook vragen stellen bij een deugdlozende koffie en bijhorend zoet broodje.



Hierna kan u samen met de gids ook kort kennis maken met sneeuwschoenwandelen. In de buurt van de rendierboerderij maakt u een mooie en aangename **sneeuwschoenwandeling** langs verharde paden en diepsneeuw alvorens terug te keren naar het hotel. (duur: ca 3 uur)



**Lunch** (buffet) in het hotelrestaurant.

Vrije tijd in de namiddag, ideaal om te skiën of te langlaufen. U kan ook deelnemen aan een aantal optionele activiteiten zoals ice karting of ter plaatse een fat bike of langlaufski's huren.



**Facultatieve excursie:**

**Ice karting**

U wordt gebracht naar een parcours waar u aan **ice karting** kan doen. Na een korte uitleg hoe een kart te besturen kan de echte actie beginnen. Er wordt gereden op een bevroren parcours en de karts zijn uitgerust met spijkerbanden. De karting vereist van de deelnemer een perfecte mix van technisch kunnen en snelheid! Tijdens deze activiteit wordt u ook warme dranken aangeboden. Min. Lengte: 1m45cm!

U kan kiezen uit 2 formules:

Ice Karting: 2x 15 minuten rondjes rijden:

DUUR: 1u – Vertrek: op aanvraag - PRIJS: 95.00 €/pers (internationale groep, min. 2 deelnemers) - Pick up en transfers vanaf 1 centrale plaats te Levi

**Extra:**

- Toeschouwer: +10.00 €/pers (transfer) (gratis bij reservatie van min. 2 betalende deelnemers/dossier)
- Pick up vanaf uw logies: +90.00 €/minibus (1-8 pers)

Ice karting race:

Na enkele opwarmronden krijgt iedereen de kans om in enkele ronden een kwalificatietijd neer te zetten. Deze bepaalt dan de startplaats voor de grote finale. Er kan gereden worden met ongeveer 5 à 6 karts tegelijkertijd. De winnaar van dit evenement wordt dan beloond met een kleine attentie. Programma enkel mogelijk op privé basis.

DUUR: 1u30 à 2u – vertrek: op aanvraag - PRIJS: 1360.00 €/groep (1-10 deelnemers)

- Pick up en transfers vanaf 1 centrale plaats te Levi.
- Extra:**
- Toeschouwer: +10.00 €/pers (transfer) (gratis bij reservatie van min. 2 betalende deelnemers/dossier)
- Pick up vanaf uw logies: +90.00 €/minibus (1-8 pers)

**Opmerkingen:**

- Min lengte: 1m45cm
- rijden met een ice kart is niet toegestaan indien u zwanger bent
- voor deze activiteit geldt een nultolerantie voor alcohol

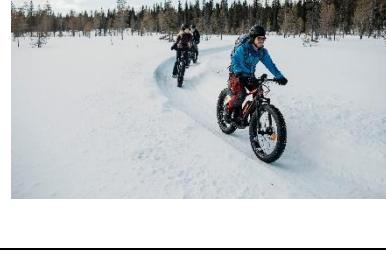

**Facultatieve excursie:**

**Huur fat bikes, langlaufmateriaal of sneeuwschoenen:**

De omgeving van Levi is een paradijs voor wandelaars, langlaufers of personen die houden van fietsen. U vindt er een uitgebreid netwerk van bewegwijzerde routes die u gemakkelijk zelf kan ontdekken. Via onze begeleider kan u ter plaatse gemakkelijk langlaufmateriaal of fat bikes huren voor 1 dag of voor meerdere dagen. Prijzen en mogelijkheden te verkrijgen op eenvoudige aanvraag.

**Facultatieve excursie:**

**Paardrijden**

Wie houdt van paarden en de rust van de natuur, moet ongetwijfeld aan deze excursie deelnemen. Met kleine, lieve maar uiterst sterke IJslandse paarden maakt u een mooie tocht in de omgeving van Levi. U kan kiezen uit diverse afstanden. U kan ook tochten maken tijdens de avond en misschien maakt het noorderlicht dan wel z'n opwachting. Voor de allerkleinsten of voor wie niet te paard durft te rijden, zijn er ook tochten per slede mogelijk. (min. 4, max. 6 deelnemers).

Rit in slede (dag):

DUUR: 0u45min – Vertrek: op aanvraag - PRIJS: +65.00 €/volw, +45.00 €/kind (sledetocht van ca 20-25 minuten)

Korte tocht:

DUUR: 1u00 – Vertrek: op aanvraag - PRIJS: +99.00 €/pers (enkel mogelijk vanaf 8 jaar tenzij het kind over rij-ervaring beschikt)

Langere tocht:

DUUR: 2u00 – Vertrek: op aanvraag - PRIJS: +125.00 €/pers (enkel mogelijk vanaf 8 jaar tenzij het kind over rij-ervaring beschikt)

Nachtelijke tocht:

DUUR: 1u30 – Vertrek: op aanvraag - PRIJS: +135.00 €/pers (enkel mogelijk van af 8 jaar tenzij het kind over rij-ervaring beschikt)

Opmerkingen:

Pick up en transfers vanaf 1 centrale plaats te Levi. Enkel transfer en geen deelname aan de activiteit: 25.00 €/pers

De vermelde duur van elke excursie houdt ook de korte transfer in

Min. 2, max. 6 deelnemers/excursie

Tochten te paard: max. gewicht van 95 kg/deelnemer

Gelieve uw gewichtscategorie op te geven bij boeking. A (35-55kg), B (55-75kg) of C (75-95kg).

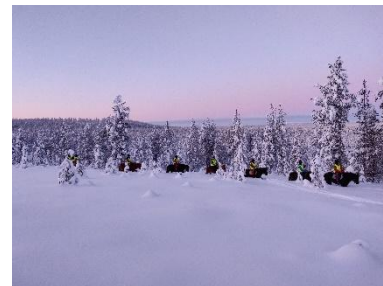

Diner (3-gangen) in een lokaal restaurant gekend voor z'n heerlijke steaks en uitgebreid vis- en zeevruchtenbuffet als voorgerecht. Bij uw steak kunt u zelf de saus en de aardappelbereiding kiezen en als dessert staat een heerlijke chocolade cake op het menu. (Korte transfer te voet).



**Facultatieve excursie:**

**Nachtelijke sneeuwscootersafari:**

Wie z'n Lapland ervaring nog wat avontuurlijker wil maken kan deelnemen aan een nachtelijke sneeuwscootersafari.

Als het donker wordt, vertrekt u op een nachtelijke sneeuwscootersafari. De lichten van de sneeuwscooters weerschijnen op de witte sneeuw en samen met het licht van de maan geeft u dit zeker een fantastische ervaring. Het gevoel van rijden is totaal anders dan bij daglicht en als u geluk heeft, zult u het noorderlicht zien tijdens deze tocht. U rijdt met 2 personen per scooter die u afwisselend kan besturen. Tijdens deze tocht geniet u ook van een kleine snack boven een open kampvuur.

DUUR: 3 uur – Vertrek: op aanvraag - PRIJS: +182.00 €/pers, +91.00 €/kind (4 tem 14 jaar) (periode B), +137.00 €/kind (periode A). Single driving: +50.00 €/pers



**Facultatieve excursie:**

**Finse sauna:**

Wenst u eens te genieten van een **typisch Finse sauna**? De hout gestookte sauna is prachtig aan de Ounasjoki rivier gelegen. Hier kan u ook gebruik maken van een bubbelbad en voor wie wil is er de mogelijkheid zich te 'verfrissen' in de sneeuw of een plons te nemen in een open ijswak. Een unieke en onvergetelijke ervaring! (Badkledij verplicht). De kans is ook groot dat u vanaf deze locatie bij heldere hemel het noorderlicht kan waarnemen. Transfers vanaf 1 centrale locatie in Levi inbegrepen.

DUUR: ca 2.5 uur – Vertrek: op aanvraag - PRIJS: +100.00 €/pers

Opmerking:

Transfers vanaf 1 centrale locatie in Levi inbegrepen.

Minimum aantal deelnemers: 8 – Maximum aantal deelnemers: 14

DAG 4 (O+L+D)

Levi – Snow Village – Levi

Ontbijt.

In de voormiddag kan u samen met uw begeleider een wandeling heuvelopwaarts maken. U wandelt naar een mooi uitzichtpunt. Bij helder weer kan u hier genieten van spectaculaire uitzichten op de wijde omgeving. Wie wat minder te been is kan ook de skilift (betalend) nemen.

Rond de middag wordt u naar een nabijgelegen **huskyboerderij** gebracht waar u een mooie huskysafari zal maken langsheen wondermooie winterse landschappen.

Eerst krijgt u uitgelegd hoe u de slede dient te besturen en nadien kan het avontuur van start gaan;. 1 persoon zit in de slede en de andere persoon bestuurt de slede. Iedere slede wordt getrokken door een 6-tal husky's. De stilte rondom u tijdens de tocht is fenomenaal. Voor of na de tocht wordt er ook nog een lunch voorzien op de huskyboerderij en kunt u luisteren naar de verhalen over het leven op de huskyboerderij.

Onderweg kan van bestuurder gewisseld worden. Er is ook voldoende tijd om foto's te nemen met deze lieve dieren. U maakt een tocht van ca **10 km** (ca 1u) vooraleer u terug aankomt bij de huskyfarm. (duur: ca 3u30)

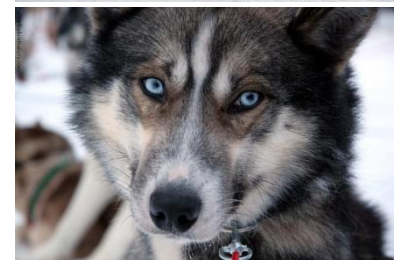

Vervolgens is het tijd om afscheid te nemen van de trouwe en lieve viervoeters en wordt u met de bus naar het **Snow Village** gebracht dat middenin de natuur tussen de skigebieden van Levi en Ylläs gelegen is.

Het bezichtigen van het Snow Village is een unieke belevenis. Er wordt elk jaar met een andere thema gewerkt waardoor het Snow Village telkens weer anders is. U krijgt er een **rondleiding** waarbij u kennis maakt met de kunst van sneeuw en ijs. Zo ontdekt u o.a. verschillende ijssculpturen, het ice restaurant en natuurlijk ook de ice bar waar u een **welkomstdrankje** zal worden aangeboden.

's Avonds geniet u van een uniek 3-gangendiner in het koude restaurant van het Snow Village.

Na dit diner wordt u per bus terug naar uw verblijfplaats nabij Levi gebracht.



DAG 5 (O)

Levi – Kittilä – Brussel

Ontbijt.

Inleveren van de warme winterkledij in het safarikantoor en check out.

Transfer naar de luchthaven van Kittilä voor de rechtstreekse terugvlucht naar Brussel. Aankomst in de loop van de namiddag.



**Opmerking:**

De inhoud van het programma is gegarandeerd. De volgorde van de excursies kan onderling nog wijzigen.

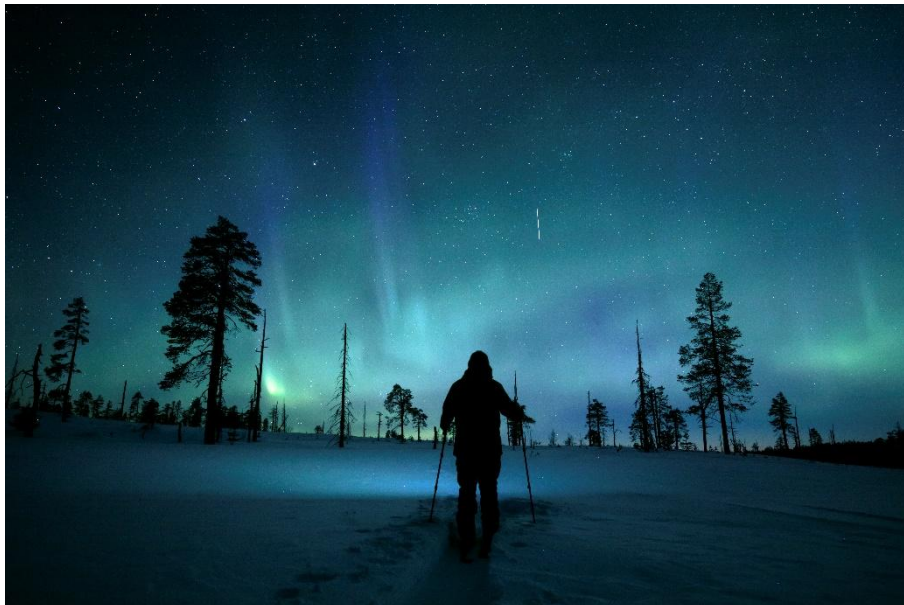

## Prijs per persoon:

Nederlandstalig begeleide groepsreis (5 dagen/4 nachten)						
Vertrek (vaste data)	Prijs (per persoon in €)					
	HOTEL SOKOS BREAK LEVI ****					
	Standaardkamer met douche				Superior room met douche sauna	
	Bezet door 1 pers	Bezet door 2 pers	Bezet door 3 pers	Bezet door 4 pers	Bezet door 2 pers	Bezet door 3 pers
21/02	2825.00	2360.00	2280.00	2235.00	2475.00	2425.00

### Inbegrepen

- Vluchten
  - Met rechtstreekse Asteria charter in economy class (volgens beschikbaarheid), inclusief alle vooraf betaalbare taksen twv 62.00 €/ticket gekend op 27/03/2026
- Overnachtingen zoals beschreven in het programma
  - 4 nachten in hotel Sokos Break Levi \*\*\*\* (standaardkamer met douche of superior kamer met douche en sauna))
- Maaltijden en snacks zoals beschreven in het programma. (O: ontbijt, L: lunch, D: diner)
- Alle vermelde transfers zoals beschreven in programma
- Alle vermelde bezoeken zoals beschreven in programma
- Alle vermelde excursies op basis van 2 personen per scooter of slede indien van toepassing
- Verzekering voor sneeuwscootertochten (eigen franchise van 980.00 € in geval van ongeval of schade. Het eigen risico kan verlaagd worden tot 150.00 € door een supplement te betalen van 20.00 €/safari/bestuurder te betalen (enkel ter plaatse mogelijk, onder voorbehoud van wijzigingen))
- Diensten van een lokale Engelstalige gids tijdens de excursies
- **Nederlandstalige begeleider**
- Warme winterkledij van bij start eerste excursie tot bij vertrek
- Reisinformatiemap
- BTW
- Bijdrage Vlaamse Solidariteit Reisgelden.

### Niet-inbegrepen

- Annulerings- en/of bijstandsverzekering
- Persoonlijke uitgaven zoals dranken, telefoon, etc.
- Facultatieve excursies en diensten niet specifiek vermeld in programma

## Toeslagen en/of reducties:

- **Kortingen:**
  - **VROEGBOEKKORTING: -25.00 €/volw, -12.50 €/kind (tem 14 jr) (reservatie voor 01/10)**
- **Toeslagen:**
  - Toeslag niet-Markantlid: +100.00 €/pers (tenzij je medereiziger bent van een lid)
    - Opmerking:  
U kan ook een Markant-lidmaatschap afsluiten en zo geniet u ook van de Markant ledenverzekering (BA). Een extra reisverzekering is voor deze reis ten eerste aangeraden.
    - Belangrijk:  
Per Markant-lid mag 1 reisgezel deelnemen aan ledentarief. Deze deelnemer neemt er kennis van dat hij/zij niet geniet van de Markant ledenverzekering.
  - Dag 1 – overnachting in een glazen iglo
    - Overnachting in een glazen superior (bezet door 2 volw) iglo: +605.00 €/pers
    - Overnachting in een glazen superior (bezet door 3 volw) iglo: +465.00 €/pers
    - Overnachting in een glazen superior (bezet door 2 volw + 1 kind (4 tem 12 jaar): +440.00 €/pers
    - Overnachting in een glazen superior (bezet door 2 volw + 2 kinderen (4 tem 12 jaar): +335.00 €/pers
    - Overnachting in een glazen prime superior (bezet door 2 pers) iglo ipv hotel: +655.00 €/pers
    - Periode 07/12-06/01:
      - Supplement glazen superior iglo: +170.00 €/iglo/nacht
      - Supplement prime superior iglo: +210.00 €/igloo/nacht
  - Dag 2: single driving sneeuwscootersafari: +85.00 €/pers
  - Toeslag bij minder deelnemers:
    - Op basis van 16 betalende deelnemers: +55.00 €/pers tov de basisprijs
    - Op basis van 18 betalende deelnemers: +25.00 €/pers tov de basisprijs.

## Vluchtgegevens (onder voorbehoud):

### ASTERIA CHARTER (ism TUI Fly)

Brussel (06:00) – Kittilä (10:40) (groepstarief)

Kittilä (11:10) – Brussel (14:05) (groepstarief)



#### Opmerking:

- incl. 20 kg/pers ingecheckte bagage + handbagage
- Meal service: buy on board
- Fly Deluxe: op aanvraag



## Hotelgegevens:

### Hotel Sokos Break Levi \*\*\*\*

Ligging: centrum Levi, vlakbij de skipistes

Beschrijving: dit Sokos hotel is één van de recent gebouwde hotels in Levi. Het is een modern hotel met een hoog comfort dat perfect geïntegreerd is in het centrum van Levi. Het hotel beschikt over een ski opbergruimte, gratis wifi, een ontbijtruimte, een restaurant, een koffie en lobby bar en een sauna departement.

Kamers: het hotel telt 202 kamers (173 standaardkamers (20 m<sup>2</sup>), 20 superior rooms (31 m<sup>2</sup>) en 9 suites (40 m<sup>2</sup>) die in 3 gebouwen gelegen zijn en die onderling met elkaar in verbinding staan. Alle kamers beschikken over een goed uitgeruste badkamer met bad of douche, safe en TV. De superior rooms beschikken over een sauna, badjassen en een sofabed voor een extra persoon. De suites beschikken over een sauna, badjassen, een sofabed voor een extra persoon, een woonruimte, een aparte slaapkamer en een balkon.

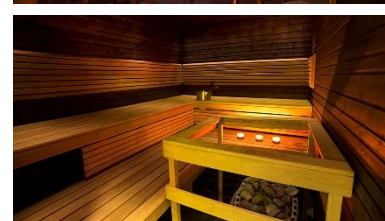
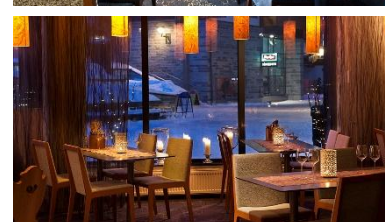
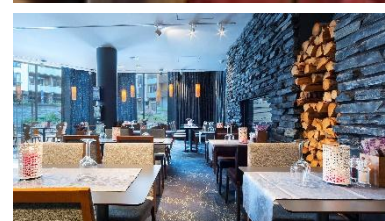

## Hotelgegevens:

### Hotel Leviniglut \*\*\*\*

**Ligging:** De unieke Utsuvaara regio is gelegen op een hoogte van meer dan 340 meter, op zo'n 9 km van het echte centrum van Levi. In dit vredige landschap met een uitzicht dat zich uitstrekt tot aan de horizon, zal u heerlijk kunnen ontspannen.

**Beschrijving:** het complex bestaat uit een aantal superior (19x) en premium (5x) glazen iglo's en een grotere verblijfschalet. De ruiten van de iglo's zijn elektrisch verwarmd zodat u in de winter ongestoord van de hemel en hopelijk het noorderlicht kan genieten.

Een typische Lapse hut met haard staat voor de gasten ter beschikking.

Het complex beschikt ook over een hoofdgebouw met receptie en een gerenommeerd restaurant, Aurora Sky.

**Kamers:** **Iglo's:** De iglo's zijn volledig overdekt met glas, zodat u 's nachts de hemel of het noorderlicht kunt bewonderen. U heeft de keuze uit 2 types:

Superior iglo (19x, 23m<sup>2</sup>, max; 2 volw+2 kind/iglo) met goed uitgeruste kitchenette (microgolf, waterkoker, koelkast), badkamer met douche en toilet, haardroger, radio (bluetooth), dubbel bed, badjas en slippers. Dit type beschikt ook over een sofa voor max. 1 volwassene of 2 kinderen (tem 12 jaar).

Prime Superior Iglo (9x, 23m<sup>2</sup>, max. 2 pers/iglo). Idem als de superior iglo maar met volgende extra's: welkomstdrank in de iglo, koffiezet en 'welcome drink'.

**Suite Iglo** (3x, 53m<sup>2</sup>, max. 2 volw + 2 kind/iglo). Deze iglo's liggen in de eerste lijn en hebben onbeperkt zicht op de valley. Ten opzicht van de superior iglo beschikt dit iglo type over volgende extra's: grotere woonruimte met eettafel, stoelen en sofa, buitenjacuzzi, koffiezet.

**Northern Lights House:** Deze luxueuze ingerichte chalet heeft een oppervlakte van 123m<sup>2</sup>. Naast de woonkamer met grote ramen vanwaar u een prachtig uitzicht heeft, beschikt deze chalet ook nog 2 aparte slaapkamers met elk hun eigen stijl en een prachtige sauna. Van op het terras kunt u genieten van de adembenemende omgeving vanuit de hot tub.

Bed- en badlinnen + eindschoonmaak inbegrepen.

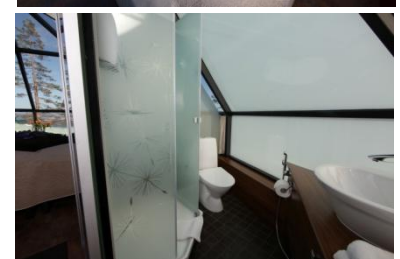
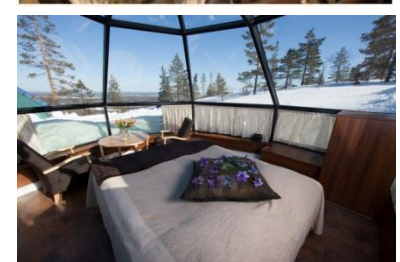

## Opmerkingen en bijkomende informatie:

- De reis boeken doet u via het registratieformulier op de website van Markant Reizen. Nadien ontvangt u van Asteria Expeditions een bestelbon en uitnodiging om het voorschot te betalen. Eventuele extra's zoals facultatieve excursies dienen bij Asteria Expeditions aangevraagd te worden.
- Alle prijzen zijn per persoon in €
- **Minimum aantal deelnemers: 20 – maximum aantal deelnemers: 25**
- Minimum deelnameleeftijd: 4 jaar
- **Facultatieve excursies:** alle facultatieve excursies dienen bij reservatie of ten laatste 2 maanden voor afreis gereserveerd worden. Ter plaatse kan geen garantie gegeven dat bepaalde excursies nog beschikbaar zijn.
- Om met een sneeuwscooter te mogen rijden moet u minstens 18 jaar zijn en over een geldig rijbewijs beschikken
- Tijdens de huskysafari nemen kinderen ofwel plaats in de slede van de ouders of van de gids. De beslissing wordt ter plaatse genomen door de huskyfarm zelf.
- Tijdens de activiteiten geldt een nultolerantie wat betreft alcohol
- Per koppel moet er minstens 1 iemand zelf met de sneeuwscooter of huskyslede kunnen rijden. Er kan niet meegereden worden met gidsen of met andere deelnemers. Iedere activiteit houdt een bepaalde fysieke inspanning in die afhankelijk is van het gekozen programma (zie moeilijkheidsgraad)
- Kinderen van 4 tem 14 jaar hebben een korting op de excursieprij. Tijdens sneeuwscootersafari's geeft de kinderkorting recht op een plaats in een slede voortbewogen door de sneeuwscooter van de gids. Kinderen groter dan 140 cm mogen plaatsnemen op de sneeuwscooter op voorwaarde dat ze hiervoor de volwassenenprijs betalen (mits supplement)
- Single supplement voor sneeuwscootertochten verplicht voor singles of reisgezelschappen die oneven uitkomen. Omwille van veiligheid en verzekeringsrichtlijnen kan er niet gedeeld worden met andere deelnemers of gidsen.
- Moeilijkheidsgraad:
  -  ○ ○ ○ ○ : geschikt voor iedereen, zowel voor (kleine) kinderen als volwassenen
  -   ○ ○ ○ : iets actiever (niet voor kleine kinderen)
  -    ○ : actief en licht avontuurlijk (enkel volwassenen)
  -     : avontuurlijk (goede conditie en/of ervaring aangeraden)
- Reisverzekering aangeraden!!!  
Een goede reisverzekering is absoluut aangeraden om naar Lapland te reizen. Indien u een annuleringsverzekering afsluit kies dan ook voor de optie 'incl. vakantieonderbreking' zodat u eventueel niet genoten diensten ter plaatse (bv omwille van ziekte of ongeval) kan terug betaald krijgen. Ook een uitgebreide bijstandsverzekering (incl. gemotoriseerde (winter)sporten) wordt zeker aanbevolen in geval van medische kosten ter plaatse en eventuele repatriëring
- Gelieve alle gewenste extra's (bv. facultatieve excursies, maaltijdsupplementen, speciale diëten, etc.) bij reservatie of ten laatste 2 maanden voor vertrek door te geven. Voor elke wijziging of toevoeging aan uw dossier binnen 2 maanden voor vertrek wordt een administratiekost van 25.00 €/dossier in rekening gebracht.
- Belangrijke medische informatie (rug- of heupproblemen, zwangerschap, etc) moet bij reservatie vermeld worden en wordt confidentieel behandeld. Niet alle programma's en/of activiteiten zijn geschikt voor personen met een (fysieke) handicap. Om veiligheidsredenen mogen zwangere vrouwen niet aan sneeuwscootersafari of bepaalde andere activiteiten deelnemen.
- Alle prijzen zijn geldig tot 2 maanden voor afreis. Hierna behoudt Asteria Expeditions zich het recht om (voor nieuwe reservaties) de prijzen aan te passen.
- De Algemene en Bijzondere Reisvoorwaarden van Asteria Expeditions voor 'Winters Lapland & Scandinavië' zijn van toepassing (<https://www.asteriaexpeditions.be/storage/content/Asteria-Bijzondere-reisvoorwaarden.pdf>), net als de aanvullende informatie 'Goed om weten!'.